



XIV Congreso Latinoamericano de Epilepsia

16-18 Mayo 2026 | Lima, Perú

DOSSIER DE PATROCINIO INVITACIÓN A LA INDUSTRIA





INTRODUCCIÓN



**BIENVENIDA DEL COMITÉ
CIENTÍFICO Y ORGANIZADOR**



**PROGRAMA
DEL CONGRESO**



**SEDE
DEL CONGRESO**



**ASISTENCIA
LAEC**



**PATROCINIO & APOYOS POR
PARTE DE LA INDUSTRIA**



**TASAS
DE REGISTRO**



**OPORTUNIDADES
DE PATROCINIO**



**INDUSTRIA
& EXHIBICIÓN**

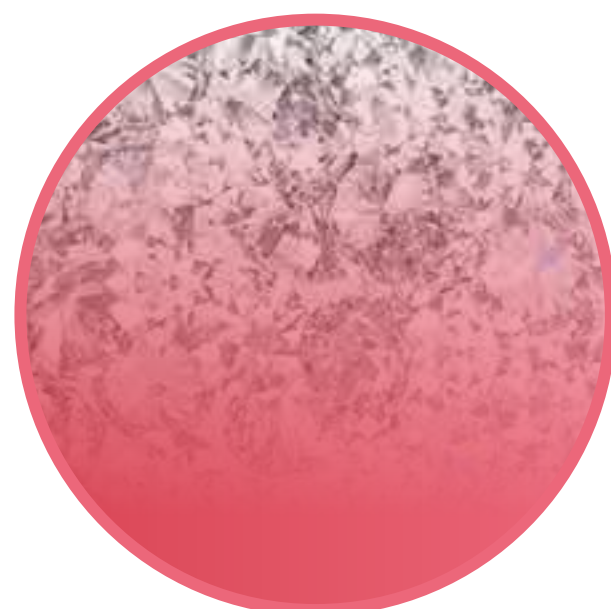

**NIVELES
DE PATROCINIO**



**TERMINOS DE PAGO &
REGLAMENTACIONES SOBRE EXHIBICIÓN**



CONTACTO

BIENVENIDA DEL COMITÉ CIENTÍFICO Y ORGANIZADOR



XIV Congreso Latinoamericano de Epilepsia

16-18 May 2026 | Lima, Peru

Organizado por la Liga Internacional contra la Epilepsia (ILAE) y el Buró Internacional para la Epilepsia (IBE), el evento promete ser innovador y atractivo, reuniendo a destacados expertos, investigadores y profesionales del cuidado de la salud de toda la región y del mundo.

La ILAE e el IBE comparten una visión de un mundo donde ninguna vida esté limitada por la epilepsia.

La ILAE es la principal asociación mundial de profesionales de la salud e investigadores que aboga por un tratamiento seguro, eficaz y accesible, proporcionando educación de alta calidad, orientación basada en evidencia sobre mejores prácticas y oportunidades de creación de redes profesionales para apoyar esta misión.

El IBE reúne a personas con epilepsia, sus cuidadores y a la comunidad para mejorar las condiciones sociales y la calidad de vida de todas las personas afectadas por la epilepsia.

Este congreso representa una oportunidad única para interactuar con las mentes más brillantes en el campo y compartir experiencias con investigadores, clínicos y profesionales del cuidado de la salud de la región y de todo el mundo.

Comité Científico Organizador

Coordinadores



Juan Carlos Pérez Poveda
(Colombia)



Alicia Bogacz
(Uruguay)

Miembros

- **Kette Valente** (Brasil)
- **Mario Alonso Vanegas** (México)
- **Cindy Zurita** (México)
- **Eduardo Peixoto** (Brasil)
- **Gabriela Reyes** (Argentina)
- **Juan Barreto Montalvo** (Perú)
- **Julio Espinoza** (Perú)
- **Manuel Campos** (Chile)
- **Maria Marta Bertone** (Argentina)
- **Patricia Braga** (Uruguay)
- **Roberto Caraballo** (Argentina)



BIENVENIDA

En nombre del Comité Científico y Organizador, nos gustaría invitarle a participar en el **XIV Congreso Latinoamericano de Epilepsia** 16-18 de mayo de 2026 | Lima, Perú

El congreso ofrecerá un espacio ideal para el intercambio de avances médicos, sociales y científicos en el campo de la epilepsia, a través de cursos y conferencias impartidos por reconocidos expertos internacionales y regionales.

Lima, conocida como la Ciudad de los Reyes, combina un rico legado histórico con una vibrante vida contemporánea. Su reconocida gastronomía y su centro histórico — declarado Patrimonio Cultural de la Humanidad por la UNESCO — contribuyen a la riqueza cultural del Perú, hogar de maravillas como las Líneas de Nazca, Machu Picchu y la Montaña de los Siete Colores, ofreciendo el escenario perfecto para una experiencia académica y cultural inolvidable.

Comité Científico Organizador

RESERVE 
LA **16-18 MAYO** **2026**
FECHA **ESPERAMOS VERTE EN LIMA** 

PROGRAMA DEL CONGRESO



XIV Congreso Latinoamericano de Epilepsia

16-18 May 2026 | Lima, Peru

SÁBADO 16 MAYO 2026

PARALELA 1

PARALELA 2

PAUSA PARA CAFÉ

PARALELA 1

PARALELA 2

PARALELA 1

PARALELA 2

PLENARY 1

PAUSA PARA CAFÉ

PLENARY 2

PLENARY 3

RECEPTION

DOMINGO 17 MAYO 2026

PARALELA 1

PARALELA 2

PARALELA 3

MICROLAB

PAUSA PARA CAFÉ

PARALELA 1

PARALELA 2

PARALELA 3

PARALELA 4

PARALELA 1

PARALELA 2

PARALELA 3

PARALELA 4

PLATAFORMA

ALMUERZO

SATÉLITE

PÓSTER

PAUSA PARA CAFÉ

PARALELA 1

PARALELA 2

PARALELA 3

MICROLAB

PARALELA 1

PARALELA 2

PARALELA 3

PARALELA 4

LUNES 18 MAYO 2026

PARALELA 1

PARALELA 2

PAUSA PARA CAFÉ

PARALELA 1

PARALELA 2

PARALELA 1

PARALELA 2

PLATAFORMA

ALMUERZO

SATÉLITE

PÓSTER

PAUSA PARA CAFÉ

PARALELA 1

PARALELA 2

PARALELA 1

PARALELA 2

SEDE DEL CONGRESO

SWISSÔTEL LIMA

Ubicado en el corazón de San Isidro, el distrito empresarial y residencial más prestigioso de Lima, Swissôtel Lima ofrece un entorno excepcional para conferencias internacionales, reuniones y eventos corporativos. El hotel cuenta con 12 salas de reuniones completamente equipadas y un centro de convenciones espacioso, lo que lo convierte en una de las mejores opciones de la ciudad para encuentros profesionales.

Los huéspedes disfrutarán de una proximidad cercana a oficinas corporativas, restaurantes de alta calidad y servicios esenciales, con fácil acceso a las principales atracciones de Lima, incluyendo Miraflores y el centro histórico de la ciudad

Reconocido orgullosamente como el primer hotel carbono neutral de Perú desde 2019, Swissôtel Lima lidera en hospitalidad sostenible, con sistemas eficientes en el uso de energía y prácticas responsables de gestión de residuos.

El Congreso Latinoamericano de Epilepsia no podría celebrarse en un mejor lugar — Swissôtel Lima combina perfectamente elegancia, funcionalidad y sostenibilidad para crear un espacio excepcional para cualquier conferencia global o reunión de alto nivel.



LAEC ASISTENCIA

Se espera que la asistencia al XIV Congreso Latinoamericano de Epilepsia (LAEC) sea de al menos 800 participantes, incluyendo epileptólogos, neurólogos, neurocirujanos, neuropediatras, neuropsicólogos, técnicos, terapeutas, psiquiatras infantiles y adultos, y profesionales de la salud especializados en el cuidado de la epilepsia.

La sólida y atractiva agenda académica, combinada con las características del lugar, así como el regreso a las reuniones presenciales, sin duda atraerán una alta participación.

ASISTENCIA EN CONGRESOS ANTERIORES DEL LAEC

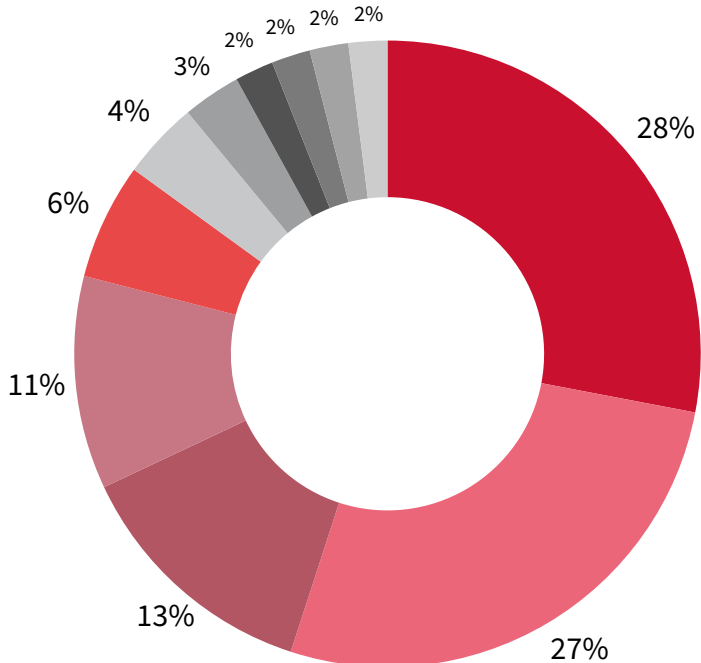
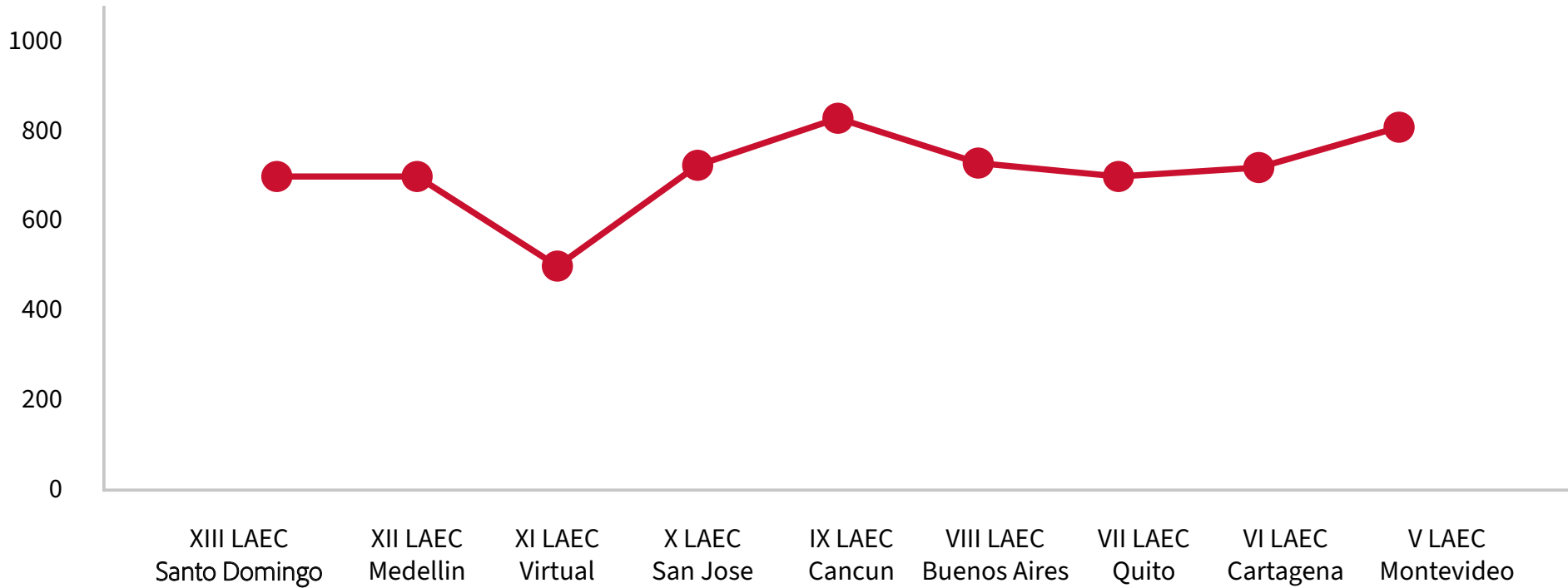

LAEC 2024 | SANTO DOMINGO ASISTENCIA POR REGIÓN

- COMUNIDAD ANDINA: Peru, Bolivia, Columbia, Ecuador
- Dominican Republic
- Mexico
- Brazil
- Argentina
- Chile
- Guatemala

PATROCINIO Y APOYO POR PARTE DE LA INDUSTRIA

XIV Congreso Latinoamericano de Epilepsia ofrece un entorno educativo único que fomenta el intercambio de investigación científica, capacitación e inteligencia comercial, además de servir como una plataforma para que los patrocinadores lleguen a una audiencia comprometida y relevante. Proporciona valiosas oportunidades para que los patrocinadores y sus representantes interactúen directamente con profesionales internacionales, asegurando conexiones significativas dentro de un entorno dinámico y colaborativo.

RECONOCIMIENTO

Todo patrocinio del Congreso será reconocido en el programa del Congreso y en la página web del Congreso: ilae.org/laec2026

PROCEDIMIENTO DE RESERVA Y ASIGNACIÓN DE PATROCINIOS

Las consultas sobre patrocinio deben hacerse por correo electrónico a industry@ilae.org

La asignación de ítems de patrocinio y espacios de exhibición se basará en el nivel de apoyo de patrocinio y los ítems incluidos en cada paquete de patrocinio. Después de la asignación inicial, los ítems y espacios restantes se asignarán por orden de llegada. Una vez confirmado el patrocinio, se emitirá un acuerdo formal de patrocinio.

CUMPLIMIENTO DE NORMATIVAS

Es responsabilidad de cada patrocinador asegurarse de que cumple con las normas y regulaciones del Congreso, las leyes y regulaciones del país anfitrión, y los códigos de práctica de cualquier organismo regulador con jurisdicción, como IFPMA, EFPIA y Eucomed.

MANUAL DE INFORMACIÓN

Este es un guía completa que contiene reglas y regulaciones, información técnica e instrucciones para solicitar servicios, etc. Las reglas y regulaciones deben cumplirse y los plazos deben respetarse.

Apoyar al XIV LAEC brinda a las empresas la oportunidad de



Presentar nuevos datos clínicos e información de productos a una base de clientes específica



Demostrar un compromiso con la mejora de la calidad de vida de las personas con epilepsia



Fortalecer las relaciones con líderes de opinión globales y regionales en el tratamiento de la epilepsia



Demostrar apoyo a la Liga Internacional Contra la Epilepsia (ILAE)



INSCRIPCIÓN TEMPRANA

Hasta el 13 de marzo, 2026

US\$360



INSCRIPCIÓN REGULAR

Del 14 de marzo al 24 de abril, 2026

US\$480

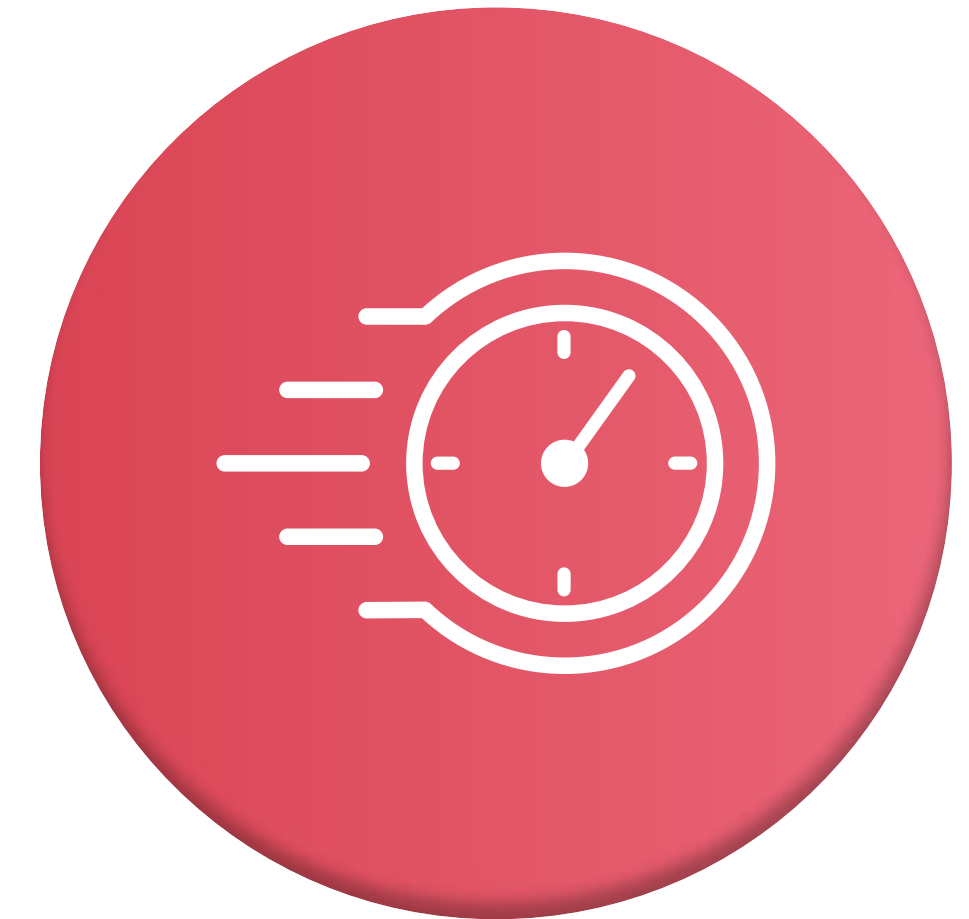

INSCRIPCIÓN FINAL

Del 25 de abril al 18 de mayo, 2026

US\$600

BENEFICIOS

- Sesiones del Congreso
- Cursos ALADE (cursos de enseñanza matutinos)
- Acceso al área de exhibición
- Acceso a los pósteres
- Pausa para café por la tarde solo el 16 de mayo
- Pausa para café en la mañana y tarde y almuerzo los días 17 y 18 de mayo
- Aperitivos ligeros en la Ceremonia/Recepción el 16 de mayo de 2026 de 18:30 a 20:30
- Certificado de asistencia al Congreso: Todos los asistentes deben completar primero la evaluación del congreso. No está permitido enviar certificados a los líderes de grupo.
- Por favor, tenga en cuenta que el contenido grabado se subirá para acceso bajo demanda tan pronto como sea posible después de la sesión en vivo, pero se debe considerar tiempo para la edición.

Las tarifas de inscripción y todos los costos de patrocinio se cotizan sin incluir IVA/Impuestos sobre ventas/Retenciones gubernamentales.

OPORTUNIDADES DE PATROCINIO

El patrocinador será responsable del pago completo de las tarifas de inscripción de los coordinadores y ponentes en un simposio satélite. El contenido del Simposio Satélite debe contar con la aprobación por escrito del Comité Científico y Organizador del Congreso. Todos los costos de patrocinio se cotizan sin incluir IVA/Impuestos sobre ventas/Retenciones gubernamentales

VENDIDO

\$33,500

SIMPOSIO SATÉLITE PRESENCIAL

- Uso de la sala y las instalaciones en el lugar, incluyendo equipo y servicios audiovisuales estándar
- Invitación electrónica a todos los participantes (enviada a través del Organizador)

\$28,500

SESIÓN SATÉLITE PARALELA (SOLO PROYECCIÓN)

- Uso de la sala y las instalaciones en el lugar, incluyendo equipo y servicios audiovisuales estándar, para proyectar un simposio satélite grabado
- Horarios de proyección: domingo / lunes de 13:00 a 14:00
- No incluye espacio para preguntas y respuestas en vivo
- Invitación electrónica a todos los participantes (enviada a través del Organizador)
- Los simposios satélites estarán disponibles después del Congreso en la plataforma del Congreso

\$15,000

SESIÓN PATROCINADA

- Patrocine una sesión que esté alineada con su empresa.
- La empresa no tiene influencia sobre el programa, pero puede aprovechar lo siguiente: reconocimiento en el planificador del congreso, la aplicación del congreso y el programa en línea donde se lista la sesión, además de las diapositivas de la sesión.
- Se puede colocar un cartel de la empresa fuera de la sala de la sesión cuando ésta esté en curso (el cartel debe ser suministrado por la empresa y su diseño debe ser aprobado por la Secretaría del Congreso).
- No incluye sesiones principales ni el Simposio Presidencial.



\$5,000 each

ANUNCIO EN VIDEO

Después del Simposio Presidencial

- El patrocinador tendrá la posibilidad de compartir un video de no más de 3 minutos antes y después del Simposio Presidencial o la Ceremonia de Bienvenida.
- Mientras los asistentes esperan que comience la sesión, se asignará tiempo al patrocinador para una alta exposición.
- El video debe ser proporcionado con anticipación al Organizador.
- El contenido del anuncio debe ser aprobado por el Comité Científico y Organizador.
- El Simposio Presidencial y la Ceremonia de Bienvenida son sesiones con alta asistencia durante el Congreso.



\$10,000

DEMONSTRACIÓN EN EL SITIO

- Demostración de producto de 25 minutos
- Incluye inscripción para 1 ponente
- Disponible solo para terapias complementarias o dispositivos médicos
- Incluye sala para la presentación de demostraciones



\$1,500

ANUNCIO EN VIDEO

Antes/después de una sesión del Congreso

- El patrocinador tendrá la posibilidad de compartir un video de no más de 3 minutos antes de una sesión.
- Mientras los asistentes esperan que comience su presentación, se le asignará al patrocinador un tiempo de alta visibilidad.
- El video debe ser entregado con anticipación al Organizador.
- El contenido y la presentación del anuncio deben ser acordados con el Organizador, y será necesaria su aprobación del contenido.

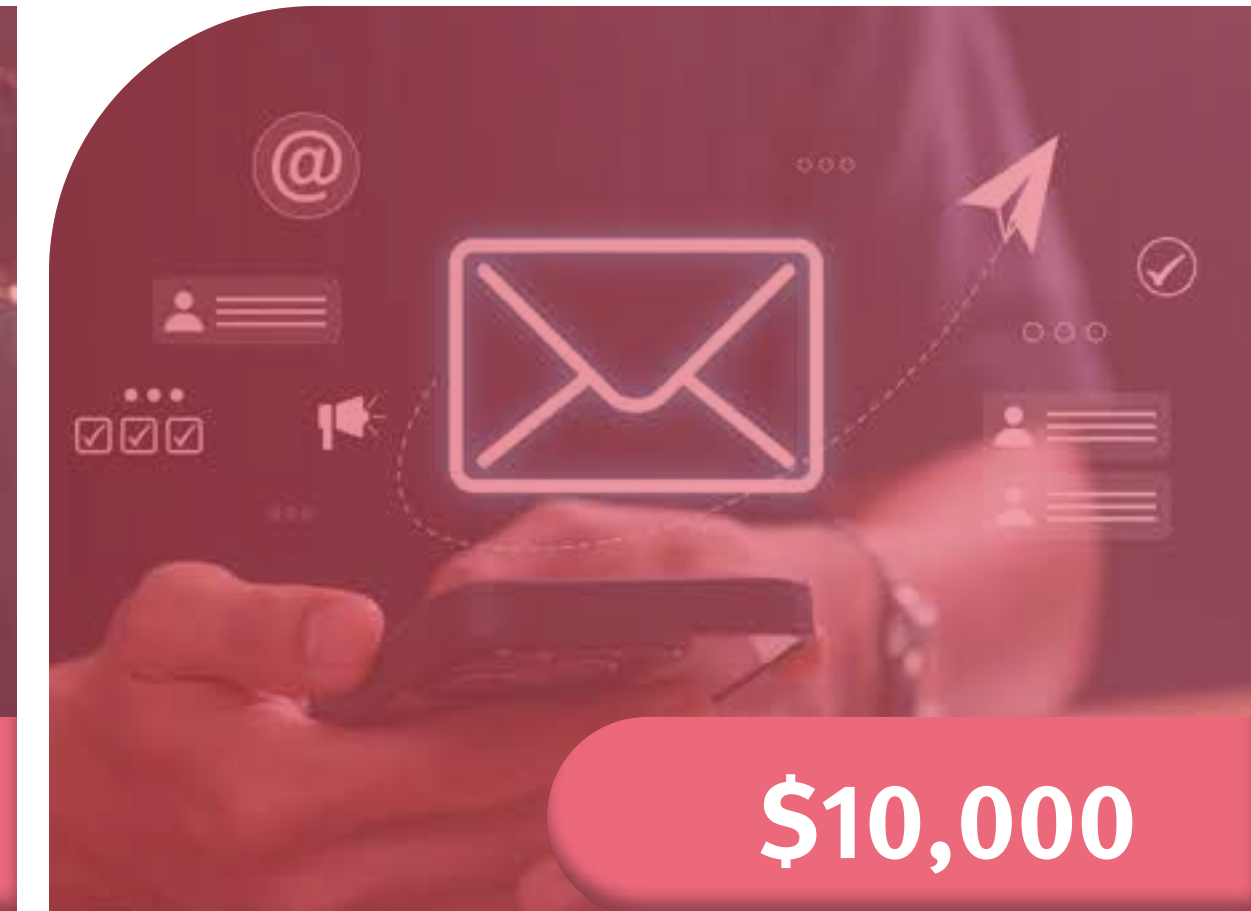

\$10,000

BOLETÍN PRE-CONGRESO

- El boletín que todos leerán, ya que contiene toda la información práctica que los delegados necesitan para aprovechar al máximo su experiencia en el congreso. Solo hay dos espacios disponibles para publicidad.

El patrocinador será responsable del pago completo de las tarifas de inscripción de los participantes en las demostraciones.
Todos los costos de patrocinio se cotizan sin incluir IVA/Impuestos sobre ventas/Retenciones gubernamentales

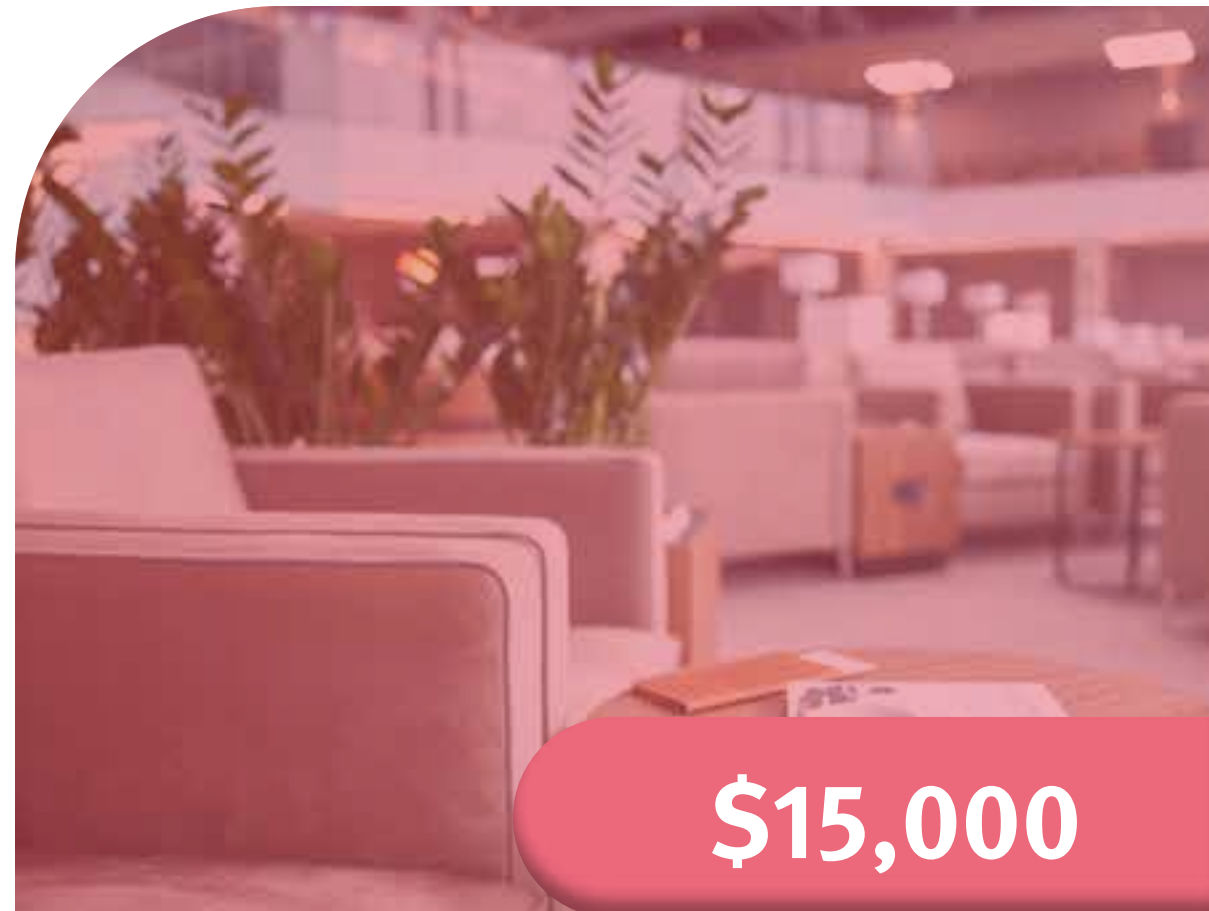

\$15,000

SUITE DE HOSPITALIDAD

- Reservado para su uso exclusivo de sábado a lunes.



\$15,000

RECEPCIÓN

- Los delegados están invitados a la recepción de bienvenida, donde se servirá una selección de comidas y bebidas típicas.
- Se mostrará un reconocimiento al patrocinador y su logo en la recepción.
- La señalización debe ser proporcionada por el patrocinador.



\$10,000
Por estación de almuerzo

\$20,000
Todos los almuerzos

ALMUERZOS

Casi tan importantes como las sesiones científicas, ¡son los almuerzos del congreso!

- Reconocimiento en la aplicación del congreso y en el programa en línea donde se programen los almuerzos.
- El logo de la empresa se colocará en dos carteles dentro del área de catering anunciando qué empresa patrocinó el almuerzo.
- Los costos del almuerzo están cubiertos por ILAE.
- La señalización debe ser proporcionada por el patrocinador.



\$10,000
Por Pausa de Café

PAUSAS PARA CAFÉ

- El café o té junto con galletas ayudan a energizar a los delegados. Reconocimiento en la aplicación del congreso y en el programa en línea donde se programen las pausas para café.
- El logo de la empresa se colocará en dos carteles dentro del área de catering anunciando qué empresa patrocinó la pausa para café.
- La señalización debe ser proporcionada por el patrocinador.
- Los costos de la pausa para café están cubiertos por ILAE.

El patrocinador será responsable del pago completo de las tarifas de inscripción de los participantes en las demostraciones.
Todos los costos de patrocinio se cotizan sin incluir IVA/Impuestos sobre ventas/Retenciones gubernamentales



\$5,000

PUNTOS DE CARGA

- Logo del patrocinador exhibido en las torres de carga para dispositivos
- Alta circulación de delegados y gran visibilidad para el patrocinador



\$15,000

MIRCOLABS

- Un microlaboratorio complementa el programa científico ofreciendo experiencias de aprendizaje aplicado que profundizan la comprensión en un área específica de la práctica o la investigación sobre la epilepsia.
- Sesión de 30 minutos disponible durante una pausa para el café.



\$2,500

CORREAS + EN ESPECIE

- El logo del patrocinador, junto con el del Congreso, se incluirá en el cordón de la escarapela.
- Todos los participantes tendrán un cordón para portar su escarapela del Congreso.
- El diseño debe ser aprobado por el Organizador del Congreso.

Todos los costos de patrocinio se cotizan sin incluir IVA, impuestos sobre ventas o retenciones gubernamentales

INDUSTRIA Y EXHIBICIÓN

STANDS \$600 USD
por metro cuadrado

EL ESQUEMA BÁSICO INCLUYE

- Cableado
- Una mesa rectangular tipo banquete
- Mantel para la mesa
- Dos sillas
- Nombre de la empresa en la fachada del stand

precio disponible bajo petición

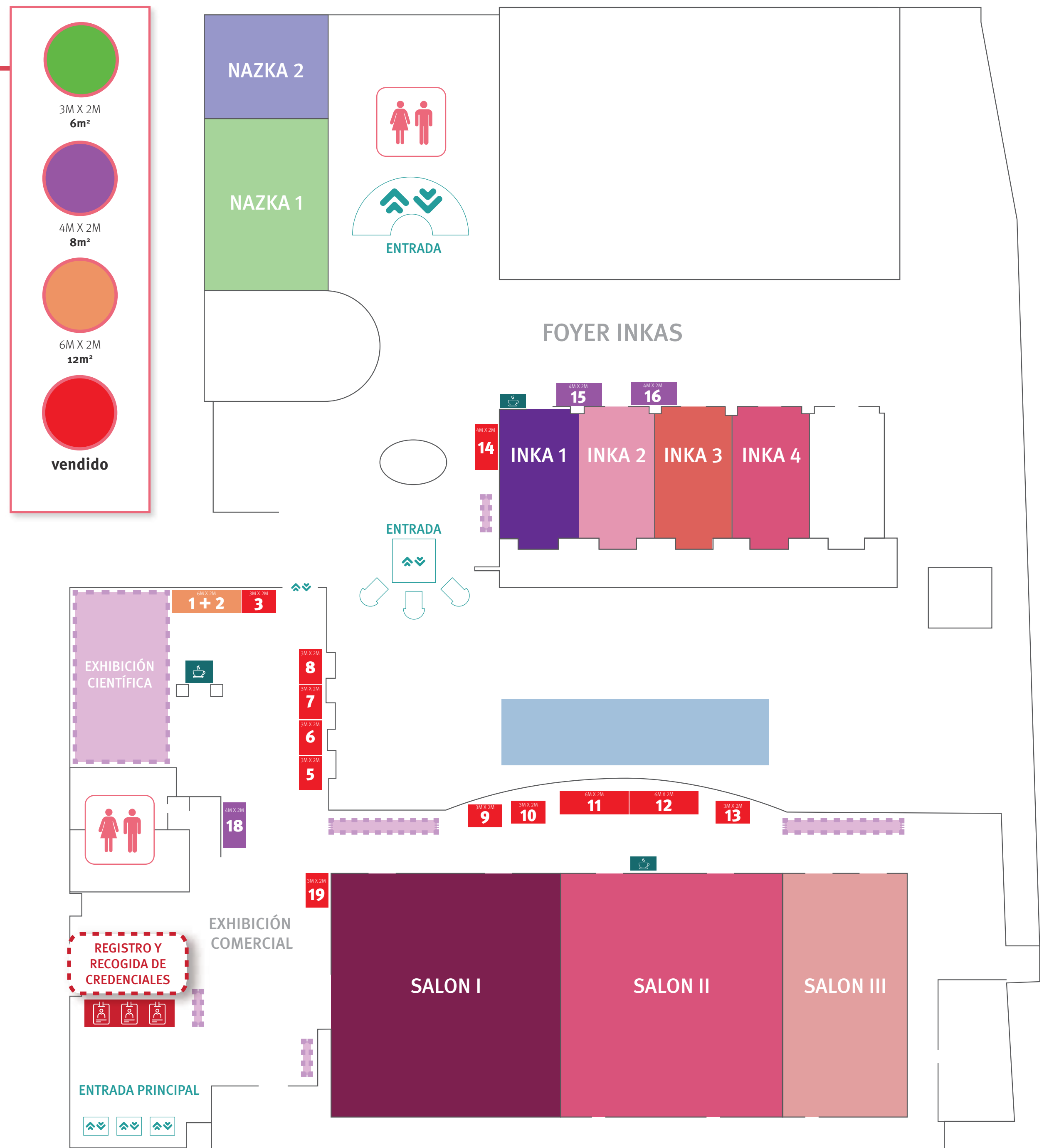
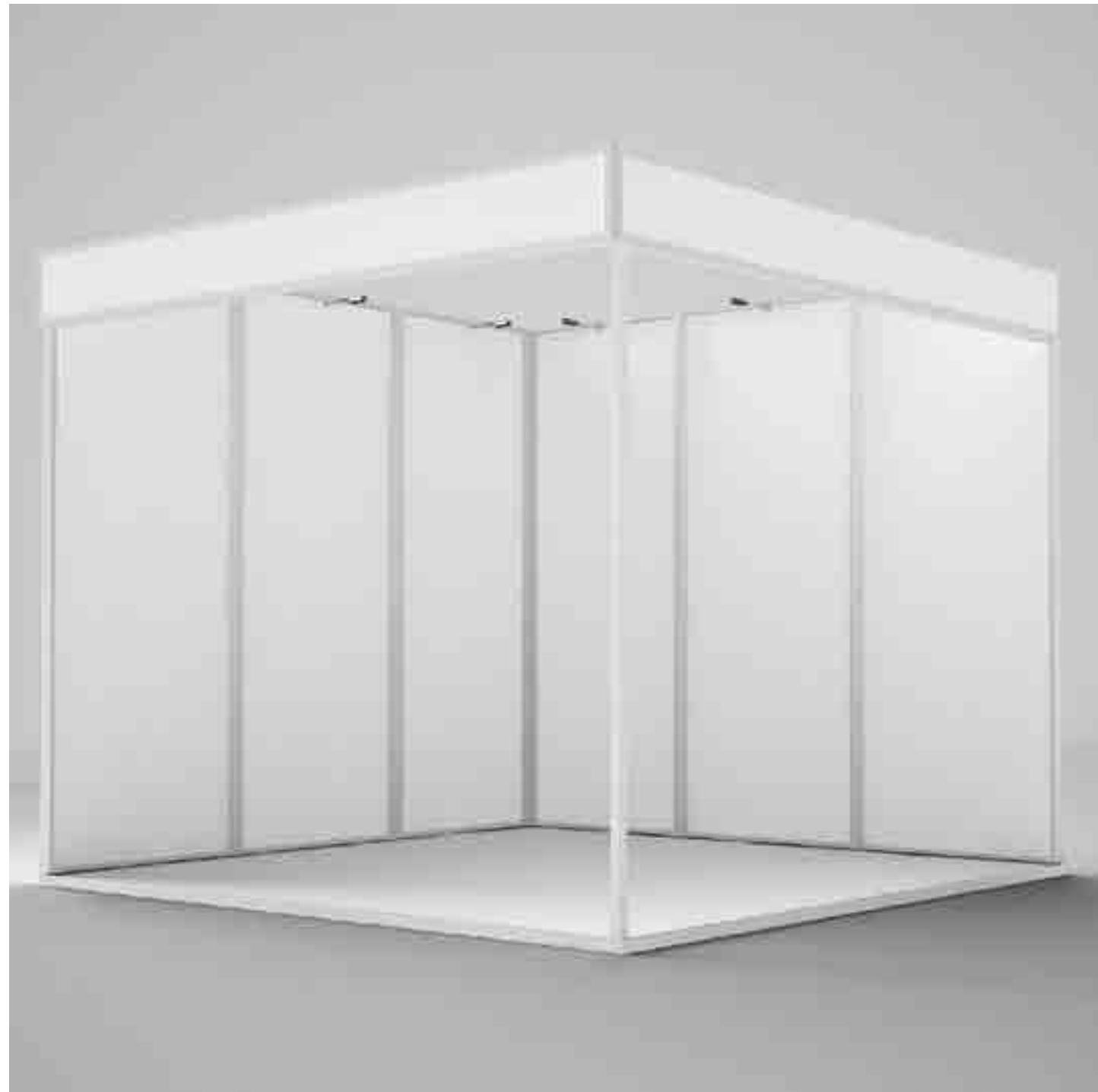

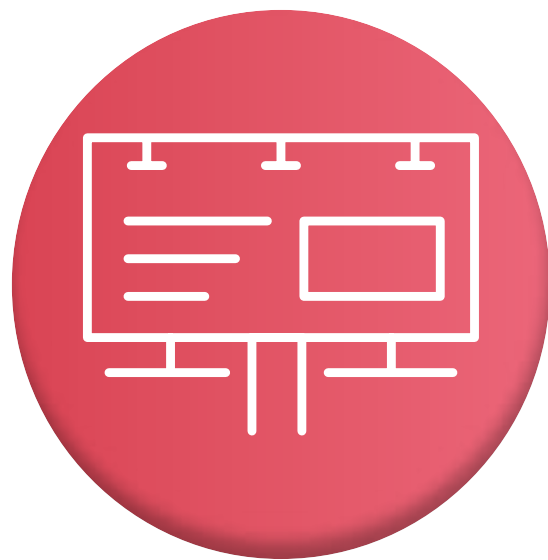

Procedimiento de Reserva y Asignación de Espacio para Exhibición

Los espacios para exhibición se asignarán por orden de llegada y no se considerarán confirmados hasta que el formulario de reserva y el primer depósito hayan sido recibidos por el Organizador.

Reconocimiento

Todos los expositores serán reconocidos en el programa del Congreso.

Inscripciones para Expositores

Cada expositor tendrá derecho a dos inscripciones gratuitas. Se podrán comprar credenciales adicionales, hasta un número máximo. Los detalles completos se incluirán en el manual de la industria.

Cumplimiento de Normativas

Por favor, tenga en cuenta que es responsabilidad de cada empresa expositora asegurar el cumplimiento de las reglas y regulaciones del Congreso, las leyes y normativas del país anfitrión, y los códigos de práctica de cualquier organismo regulador con jurisdicción.

Manual de la Industria

Se emitirá un manual técnico para la exhibición antes del Congreso. Esta es una guía completa que contiene reglas y regulaciones, información técnica e instrucciones para solicitar servicios, etc. Se deben cumplir las reglas y regulaciones y respetar los plazos establecidos.

Fechas de Montaje y Desmontaje (tentativas)

El montaje se realizará el: viernes 15 de mayo de 2026 a partir de las 10:00.

El desmontaje se realizará el: lunes 18 de mayo de 2026 después de las 18:00.

Horario de Apertura de la Exhibición (tentativas)

La exhibición estará abierta en los siguientes horarios:

Sábado 16 de mayo, 10:00–18:00

Domingo 17 de mayo, 10:00–18:00

Lunes 18 de mayo, 10:00–18:00

NIVELES DE PATROCINIO

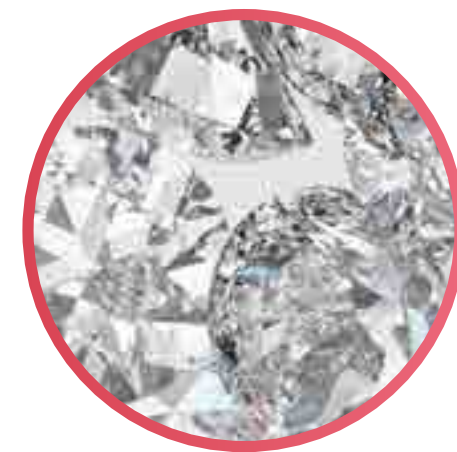

DIAMANTE
\$45,000



ORO presencial
\$35,000

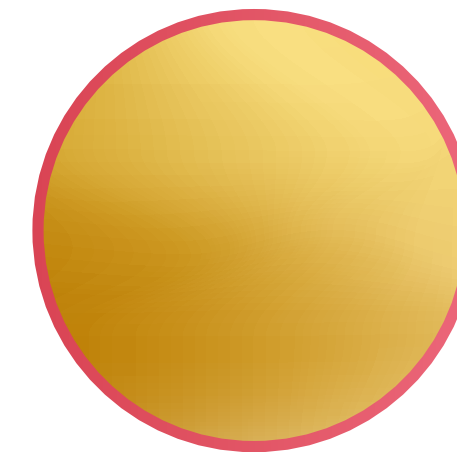

ORO video
\$30,000



PLATA
\$28,000

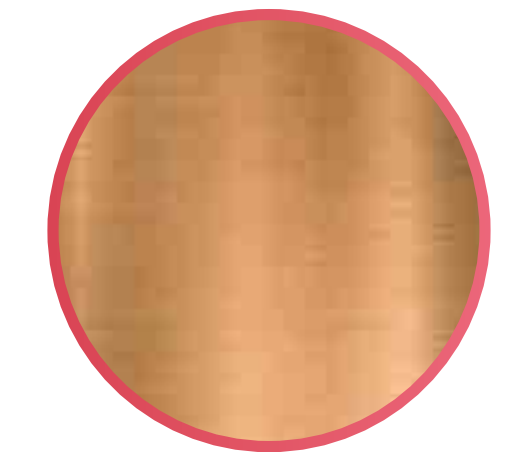

BRONCE
\$15,000

Todos los patrocinadores de la industria serán reconocidos en los siguientes niveles.

Simposio Satélite

Sesión Principal
(60 min)

NO

Proyección de video
satélite

MICROLAB
(25 min)

NO

Stand de Exhibición

12m²

12m²

NO Q&A (60 min)

8m²

6m²

Página corporativa en línea

SÍ

SÍ

SÍ

SÍ

SÍ

Inscripciones presenciales

15

12

0

10

5

**Reconocimiento con logo en la página de patrocinadores del Congreso
(incluye enlace al sitio web del patrocinador)**

SÍ

SÍ

SÍ

SÍ

SÍ

Anuncio en el libro electrónico del congreso

SÍ

SÍ

SÍ

SÍ

SÍ

Video promocional (Splash)

SÍ

No

No

No

No

Actividades en el boletín de la industria

SÍ

SÍ

No

SÍ

SÍ

**Uso del logo del congreso
(sujeto a aprobación)**

SÍ

SÍ

SÍ

SÍ

SÍ

TÉRMINOS DE PAGO



XIV Congreso Latinoamericano de Epilepsia

16-18 May 2026 | Lima, Peru

Confirmación

Una vez confirmado el patrocinio, se emitirá una factura por el monto total y se enviará un acuerdo de patrocinio para la firma del patrocinador. Para reservas solo de exhibición, el formulario de reserva constituye el acuerdo; no se requerirá ningún arreglo adicional. Tenga en cuenta que hasta que el Organizador no haya recibido los pagos y el acuerdo de patrocinio firmado, los artículos se considerarán reservados provisionalmente.

Términos y Condiciones

Los términos y condiciones completos del patrocinio se describirán en el acuerdo de patrocinio o estarán vinculados en el formulario de reserva de exhibición. Si se requiere una copia de los términos y condiciones generales con anticipación, por favor contacte al Organizador.

Cronograma de Pago

El pago se realizará según el siguiente calendario:

- 50% del total del patrocinio al firmar el acuerdo o al enviar el formulario de reserva de exhibición
- 50% restante antes del 23 de febrero de 2026 Remaining 50% by 23 February 2026

Fechas Límite de Pago

Tenga en cuenta que el costo total de cualquier patrocinio o exhibición reservado a partir del 9 de febrero de 2026 debe pagarse en su totalidad inmediatamente para asegurar los artículos. Si no se recibe el pago completo antes del 2 de marzo de 2026, el Organizador del Congreso se reserva el derecho de cancelar la reserva, y la cancelación estará sujeta a la política oficial de cancelación.

Política de Cancelación

La notificación de cancelación total o parcial de la reserva de patrocinio debe enviarse por escrito al Organizador del Congreso. Los reembolsos se procesarán dentro de los dos meses posteriores al congreso para facilitar los procedimientos organizativos y logísticos necesarios. La cancelación de las tarifas de inscripción es la siguiente:

Antes o el 27 de febrero de 2026:
devolución de tarifas de inscripción menos US\$50 de cargo administrativo

Del 28 de febrero al 24 de abril de 2026:
devolución del 50% de las tarifas de inscripción

A partir del 25 de abril de 2026:
no hay reembolsos

REGLAS DE LA EXHIBICIÓN

Fuerza Mayor

El Organizador se reserva el derecho de modificar las fechas, horarios, planos y programas en caso de necesidad. En caso de cancelación forzosa del Congreso, el dinero pagado por los expositores será reembolsado, menos la deducción proporcional de los gastos incurridos. Bajo ninguna circunstancia los expositores serán indemnizados.

Stands de Exposición

En caso de incumplimiento de las normas sobre construcción y decoración de stands y/o incumplimiento técnico, el Organizador y/o el lugar del Congreso están facultados para llevar a cabo los procedimientos necesarios para regularizar la situación, lo que puede implicar el cierre del stand. Los costos derivados de esta acción correctiva serán cargados al expositor. Se debe respetar estrictamente las fechas y horarios establecidos para el montaje y desmontaje.

Altura Máxima de Construcción

La altura máxima para stands de construcción libre es de 2.45 metros.

Estructuras Suspendidas

No es posible montar estructuras suspendidas.

Stands de Exposición con Shell Scheme

Cada stand incluye: paredes traseras y divisorias, panel con el nombre de la empresa, mobiliario estándar, preparación del stand, construcción y desmontaje.

Productos Exhibidos

Está prohibida la presentación y distribución de productos que puedan dañar a otros expositores o visitantes, o que puedan dañar el suelo y/o las construcciones existentes. No se pueden exhibir ni distribuir muestras de medicamentos. No se debe hacer referencia al precio en los productos exhibidos (excepto libros o revistas).

Actividades en el Stand y Marketing

No está permitido el marketing de ningún producto y/o servicio en ninguna parte del área de exposición o salas de reunión por empresas que no sean expositoras. El personal de las empresas expositoras debe limitar sus actividades al stand. No se permitirá la distribución de literatura, actividades promocionales, etc., en los pasillos o fuera del área de exposición.

Subarrendamiento

No está permitido el subarrendamiento del espacio de exposición.

Perturbaciones Audiovisuales

Los dispositivos audiovisuales y otros sólo estarán permitidos en lugares y en una intensidad que, a juicio del Organizador, no interfieran con las actividades de los expositores vecinos. El equipo de sonido debe ser regulado y dirigido hacia el interior del stand para no molestar a los stands vecinos. El Organizador se reserva el derecho de exigir la reducción de la intensidad o la cesación total del ruido del stand que considere excesivo o molesto para otros.

Publicidad y Anuncios

Todos los expositores deben ser productores, importadores o representantes de los bienes y/o servicios exhibidos en sus stands. No se podrá distribuir ni mostrar material publicitario ni anuncios fuera del stand. Está estrictamente prohibida la publicidad que pueda perjudicar o molestar a otros expositores o visitantes.

Seguro

Cada expositor es responsable de sus productos, exhibiciones y stand, y debe contratar un seguro por la duración del Congreso, transporte y almacenamiento. El Organizador y el lugar del Congreso no aceptan responsabilidad alguna por la pérdida o daño del material o propiedad del expositor o de cualquier otra persona, causada por incendio, robo o cualquier otra causa.



**EQUIPO
DE PATROCINIO**

industry@ilae.org



**CONTACTO PARA
PATROCINIO Y EXPOSICIÓN**

industry@ilae.org
English & Spanish



**EQUIPO
DE REGISTRO**

registration@ilae.org



**ASISTENCIA
POR WHATSAPP**

+353830475847 | English
+525527264480 | Spanish